

Folgende ALT- und PROBLEMSTOFFE gehören NICHT zum Restabfall

Bitte im Altstoffsammelzentrum PERG (Kickenau 7, Perg) abliefern.

www.altstoffsammelzentrum.at



**KUNSTSTOFF-
VERPACKUNGEN**



KARTONAGEN



**METALL-
VERPACKUNGEN**



**BUNTGLAS,
WEIßGLAS**

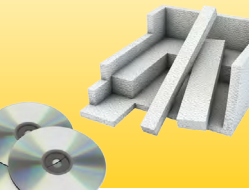

**STYROPOR
CDs, PVC**



ALTPAPIER



METALLE

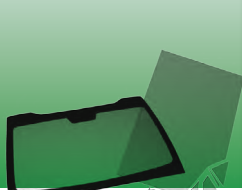

FLACHGLAS

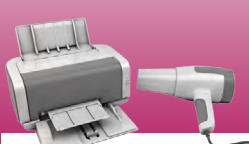

ELEKTROGERÄTE



HOLZVERPACKUNGEN



PROBLEMSTOFFE



SPERRIGE ABFÄLLE



BATTERIEN



ALTHOLZ



**GEFÄHRLICHE
ABFÄLLE**



BAURESTMASSEN



PERG



KONTAKT

+43 7262 52370
asz-perg@umweltprofis.at
Kickenau 7 - 4320 Perg

ÖFFNUNGSZEITEN

Montag	8.00 – 12.00 und 13.00 – 18.00 Uhr
Dienstag	8.00 – 12.00 und 13.00 – 18.00 Uhr
Mittwoch	8.00 – 12.00 und 13.00 – 18.00 Uhr
Donnerstag	8.00 – 12.00 und 13.00 – 18.00 Uhr
Freitag	8.00 – 12.00 und 13.00 – 18.00 Uhr
Samstag	8.00 – 12.00 Uhr

**SAMMELHILFEN
in jedem ASZ!**



Anmerkung:

Sie erhalten beim Bezirksabfallverband Perg (Tel. 53134-0) eine Broschüre (Kundeninformation für Private/Gewerbetreibende mit genaueren Erläuterungen). Beachten Sie bitte, dass Problemstoffe (Lösungsmittel, Farben, Lacke, ...) bzw. kostenpflichtige Altstoffe (Reifen, Silofolien, ...) nur im ASZ Perg übernommen werden können.

**Nähere Informationen erhalten Sie gerne beim Marktgemeindeamt Naarn (Tel. 58255)
oder beim Umweltausschussobmann Schober Franz, Telefon 0664/73817816**

Abfallkalender 2024

der Marktgemeinde Naarn

JÄNNER	FEBRUAR	MÄRZ	APRIL	MAI	JUNI
M 1 Neujahr	D 1 Brigitta	F 1 Albin	M 1 Ostermontag	M 1 Staatsfeiertag	S 1 Simeon
D 2 Gregor	F 2 Mar. Lichtm.	S 2 Volker	D 2 Franz	D 2 Boris	S 2 Armin
M 3 Geneveva 1	S 3 Blasius	S 3 3. Fa. Son.	M 3 Richard	F 3 Alexander 18	M 3 Karl
D 4 Angelika	S 4 Andreas	M 4 Kasimir	D 4 Kurt 14	S 4 Florian	D 4 Christa
F 5 Emilie	M 5 Agatha	D 5 Dietmar	F 5 Juliane	S 5 Sigrid	M 5 Erika
S 6 Hl. 3 Kön.	D 6 Dorothea	M 6 Rosa	S 6 Sixtus	M 6 Gundula	D 6 Norbert 23
S 7 Taufe Jesu	M 7 Richard	D 7 Reinhard 10	S 7 Ralph	D 7 Silke	F 7 Anita
M 8 Severin	D 8 Elfrieda 6	F 8 Gerhard	M 8 Walter	M 8 Ulrike	S 8 Elga
D 9 Julian	F 9 Apollonia	S 9 Franziska	D 9 Waltraud	D 9 Chr. Him. 19	S 9 Vatertag
M 10 Leonie 2	S 10 Siegm. 11	S 10 4. Fa. Son.	M 10 Gernot	F 10 Isidor	M 10 Heinrich
D 11 Thomas	S 11 Theodor	M 11 Rosina	D 11 Reiner	S 11 Joachim	D 11 Paula
F 12 Ernst	M 12 Benedikt	D 12 Beatrix	F 12 Herta	S 12 Muttertag	M 12 Guido 24
S 13 Hilarius	D 13 Faschingd.	M 13 Judith	S 13 Martin	M 13 Servatius	D 13 Antonius
S 14 Felix	M 14 Ascherm.	D 14 Mathilde 11	S 14 Ernestine	D 14 Bonifatius	F 14 Meinrad
M 15 Arnold	D 15 Siegfried 7	F 15 Klemens	M 15 Damian	M 15 Sophie	S 15 Lothar
D 16 Marcel	F 16 Juliana	S 16 Herbert	D 16 Bernadette	D 16 Joh. Nep. 20	S 16 Bernhard
M 17 Anton 3	S 17 Alexis	S 17 5. Fa. Son.	M 17 Eberhard	F 17 Pascal	M 17 Volker
D 18 Uwe	S 18 1. Fa. Son.	M 18 Edward	D 18 Werner	M 18 Erich	D 18 Elisabeth
F 19 Mario	M 19 Irmgard	D 19 Josef	F 19 Gerold	S 19 Pfingstson.	M 19 Juliana
S 20 Fab. u. S.	D 20 Falko	M 20 Claudia 12	S 20 Hildegund	M 20 Pfingstmon.	D 20 Adalbert 25
S 21 Agnes	M 21 Peter 8	D 21 Christian	S 21 Alexandra	D 21 Hermann	F 21 Alois
M 22 Vinzenz	D 22 Isabella	F 22 Lea	M 22 Alfred	M 22 Rita 21	S 22 Thomas
D 23 Hartmut	F 23 Romana	S 23 Otto	D 23 Georg	D 23 Renate	S 23 Marion
M 24 Franz v. S. 4	S 24 Matthias	S 24 Palmsonntag	M 24 Wilfried	F 24 Dagmar	M 24 Johannes
D 25 Pauli Bek.	S 25 2. Fa. Son.	M 25 Verk. d. H.	D 25 Markus 17	S 25 Urban	D 25 Eleonore
F 26 Tim. u. Tit.	M 26 Gerlinde	D 26 Lara	F 26 Helene	S 26 Marianne	M 26 David 26
S 27 Angela	D 27 Gabriel	M 27 Heimo	S 27 Zita	M 27 August	D 27 Hemma
S 28 Thomas	M 28 Roman 9	D 28 Gründon. 13	S 28 Ludwig	D 28 Wilhelm	F 28 Harald
M 29 Gerhard	D 29 Schalltag	F 29 Karfreitag	M 29 Roswitha	M 29 Erwin	S 29 Peter u. Paul
D 30 Martina		S 30 Karsamstag	D 30 Pauline	D 30 Fronleichn.	S 30 Otto
M 31 Johannes 5		S 31 Ostersonntag		F 31 Petra	

JULI	AUGUST	SEPTEMBER	OKTOBER	NOVEMBER	DEZEMBER
M 1 Theobald	D 1 Alfons	S 1 Ägidius	D 1 Remigius	F 1 Allerheil.	S 1 1. Advent
D 2 Maria Heims.	F 2 Eusebius	M 2 Ingrid	M 2 Schutzensgef.	S 2 Allerseelen	M 2 Bibiana
M 3 Ramona	S 3 Lydia	D 3 Silvia	D 3 Ewald 40	S 3 Hubert	D 3 Franz Xaver
D 4 Ulrich 27	S 4 Rainer	M 4 Iris	F 4 Edwin	M 4 Karl	D 4 Barbara 49
F 5 Albrecht	M 5 Oswald	D 5 Roswitha 36	S 5 Herwig	D 5 Emmerich	M 5 Gerald
S 6 Marietta	D 6 Christi Verkl.	F 6 Magnus	S 6 Bruno	M 6 Leonhard	F 6 Nikolaus
S 7 Willibald	M 7 Albert 32	S 7 Ralph	M 7 Justina	D 7 Carina	S 7 Ambros
M 8 Edgar	D 8 Dominik	S 8 Maria Geb.	D 8 Günther	F 8 Gottfried	S 8 Maria Em.
D 9 Veronika	F 9 Edith	M 9 Otmar	M 9 Sara	S 9 Theodor	M 9 Valerie
M 10 Engelbert	S 10 Astrid	D 10 Carlo	D 10 Viktor	S 10 Andreas	D 10 Emma
D 11 Oliver 28	S 11 Klara	M 11 Felix	F 11 Alexander	M 11 Martin	M 11 Tassilo 50
F 12 Henriette	M 12 Andreas	D 12 Maria N. 37	S 12 Horst	D 12 Kunibert	D 12 Johanna
S 13 Arno	D 13 Marko	F 13 Notburga	S 13 Edward	M 13 Stanislaus	F 13 Lucia
S 14 Roland	M 14 Maximilian	S 14 Kreuzerh.	M 14 Burkhard	D 14 Sidonia 46	S 14 Berthold
M 15 Egon	D 15 Maria Hf. 33	S 15 Melitta	D 15 Theresia	F 15 Leopold	S 15 3. Advent
D 16 Irmgard	F 16 Stefan	M 16 Ludmilla	M 16 Hedwig 42	S 16 Margarita	M 16 Adelheid
M 17 Gabriella	S 17 Gudrun	D 17 Robert	D 17 Rudolf	S 17 Hilda	D 17 Jolanda
D 18 Friedrich 29	S 18 Claudia	M 18 Lambert	F 18 Lukas Ev.	M 18 Odo	M 18 Luise
F 19 Marina	M 19 Julius	D 19 Wilhelmine	S 19 Isaak	D 19 Elisabeth	D 19 Susanna 51
S 20 Greta	D 20 Bernhard	F 20 Susanne 38	S 20 Wendelin	M 20 Edmund	F 20 Holger
S 21 Daniel	M 21 Pius	S 21 Matthäus	M 21 Ursula	D 21 Edmund 47	S 21 Ingo
M 22 Mar. Mag.	D 22 Regina 34	S 22 Mauritius	D 22 Cordula	F 22 Cäcilia	S 22 4. Advent
D 23 Birgit	F 23 Rosa v. L.	M 23 Thekla	M 23 Severin 43	S 23 Clemens	M 23 Victoria
M 24 Christoph	S 24 Michaela	D 24 Rupert	D 24 Alois	S 24 Christkönig	D 24 Hl. Abend
D 25 Jakob, Ap. 30	S 25 Elvira	M 25 Irmfried	F 25 Ludwig	M 25 Katharina	M 25 Christtag 52
F 26 Anna	M 26 Theresa	D 26 Damian 39	S 26 Nationalfeiert.	D 26 Anneliese	D 26 Stefanitag
S 27 Berthold	D 27 Monika	F 27 Dietrich	S 27 Christa	M 27 Ida	F 27 Johannes
S 28 Adele	M 28 Augustin 35	S 28 Wenzel	M 28 Sim. u. J.	D 28 Berta 48	S 28 Unsch. K.
M 29 Martha	D 29 Johannes	S 29 Michael	D 29 Melinda	F 29 Friedrich	S 29 David
D 30 Ingeborg	F 30 Felix	M 30 Urs	M 30 Dieter 44	S 30 Andreas	M 30 Hermine
M 31 Ignatius 31	S 31 Raimund		D 31 Wolfgang		D 31 Silvester

Kompostieranlage Perg Kickenau 29

Öffnungszeiten:
Jänner - Dezember: Mo - Sa. 7:00 Uhr - 19:00 Uhr

Die Anlieferung von Haushaltsmengen bis 5 m³/Tag ist kostenlos.
Bei größeren Mengen ist eine telefonische Anmeldung erforderlich.

Kontakt:
Lettner Franz, Tel.Nr. 0677/640 11 928
Email: office@lettner-kompost.at
www.lettner-kompost.at



Altstoffsammelzentrum Perg, Kickenau 7

www.altstoffsammelzentrum.at, Tel. 07262/52370

Öffnungszeiten:

Montag - Freitag: 8.00 - 12.00 u.
13.00 - 18.00 Uhr
Samstag: 8.00 - 12.00 Uhr



Bioeimer

Lt. Oö. AWG 2009 sind alle Haushalte die keine ordnungsgemäße Eigenkompostierung durchführen verpflichtet einen Bioeimer zu verwenden. Kompostabfälle dürfen nicht über die Restmülltonne entsorgt werden! Die Bioeimer-Entleerung erfolgt jeden **DONNERSTAG**. (Bioeimer können jederzeit am Gemeindeamt beantragt werden.) An Feiertagen erfolgt die Abfuhr am darauffolgenden Freitag. Bioeimer die nicht gekennzeichnet sind, werden nicht entleert.

Christbaum-Abholaktion

Dienstag, 09. 01. 2024

Der Christbaum muss frei von sämtlichen Verunreinigungen sein und am selben Standort wie die Mülltonne bereitgestellt werden.

Restabfall

Abfuhr alle 4 Wochen jeweils Donnerstag und Freitag. Die Tonnen müssen im gesamten Gemeindegebiet bereits am ersten Abfuhrtag bereitgestellt werden.

Restabfalltonnen, die nicht gekennzeichnet sind (ohne Aufkleber) bzw. kompostierbare Abfälle, verwertbare Altstoffe und Problemstoffe enthalten, werden nicht entleert.

Gelber Sack

Abfuhr alle 6 Wochen am Montag. Zusätzliche Säcke können beim Marktgemeindeamt kostenlos abgeholt werden.

Altpapiertonne

Abfuhr alle 8 Wochen jeweils Montag und Dienstag. Die Tonnen müssen im gesamten Gemeindegebiet bereits am ersten Abfuhrtag bereitgestellt werden.

Tierkörperverwertung

Verendete Tiere (bis zu einem Gewicht von 35kg, tierische Abfälle sowie verdorbene Fleischabfälle (samt Verpackung) - können bei der Sammelstelle vor dem Altstoff-sammelzentrum Perg, Container ist 24 Std. „geöffnet“, kostenlos entsorgt werden.

Bauschutt

Freimenge für Bauschutt und Baurestmassen 100 Liter, für Eternit 100 kg.

Preise darüber hinaus:
Bauschutt € 5,00 je 100 Liter
Baurestm. € 10,00 je 100 Liter
Eternit € 14,30 je 100 kg

Freimengen sind gültig je Anlieferer und Tag, keine Freimengen für Gewerbebetriebe. Die Übernahme von Bauschutt ist ausschließlich in Gebinden (Kübel, Tröge,..) gestattet.